ГЕНЕРАЛЬНЫЙ ПЛАН ОСИНОВСКОГО СЕЛЬСОВЕТА ЧУЛЫМСКОГО РАЙОНА НОВОСИБИРСКОЙ ОБЛАСТИ

КАРТА ФУНКЦИОНАЛЬНЫХ ЗОН
МАСШТАБ 1:25 000

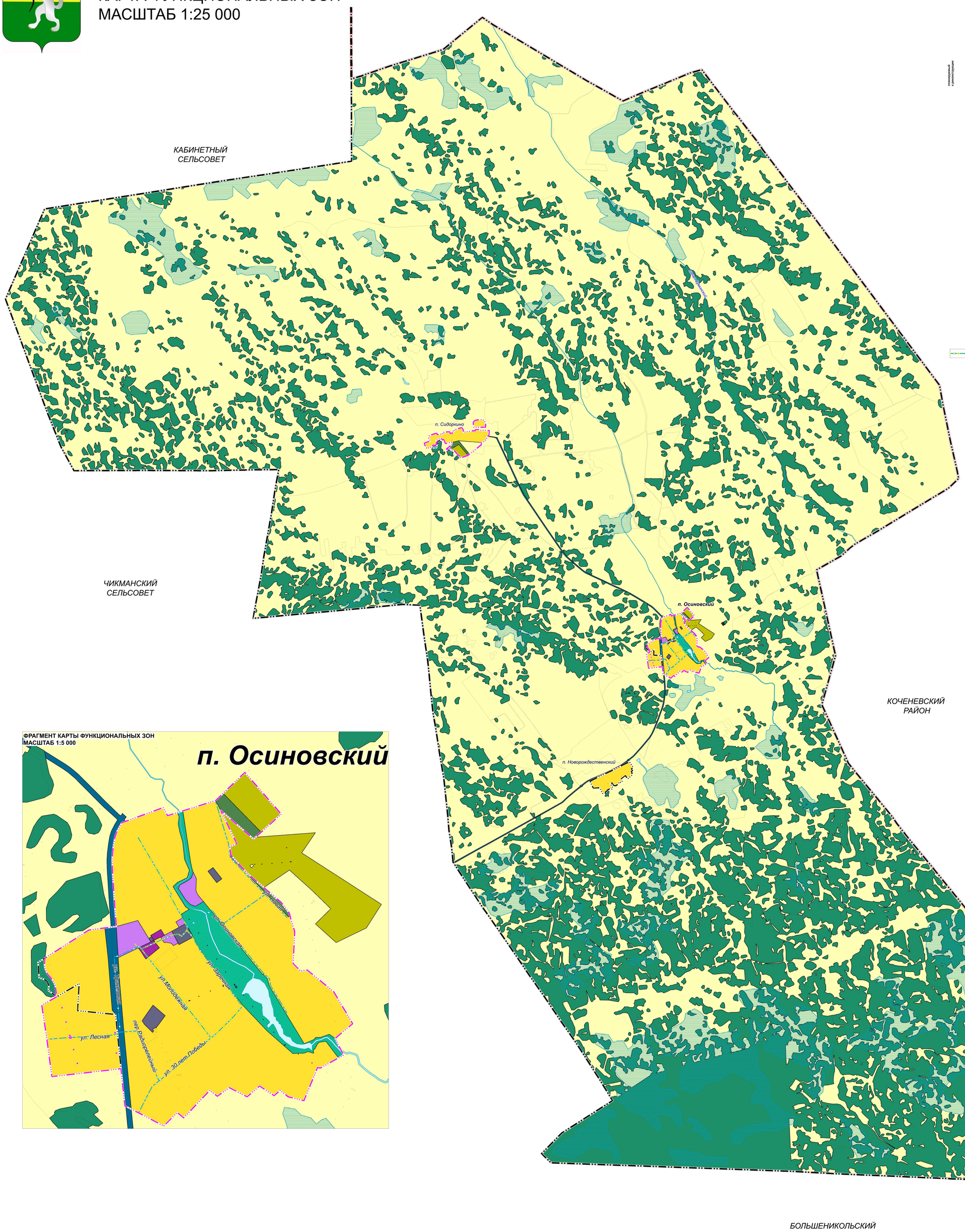

запланируемый к реконструкции

планируемый к размещению

существующий и сохраняемый

УСЛОВНЫЕ ОБОЗНАЧЕНИЯ

Границы единиц административно-территориального деления Российской Федерации

- Граница муниципального района
- Граница сельского поселения
- Граница населенного пункта

Функциональные зоны

- Зона застройки индивидуальными жилыми домами
- Многофункциональная общественно-деловая зона
- Зона специализированной общественной застройки
- Зона инженерной инфраструктуры
- Зона транспортной инфраструктуры
- Зоны сельскохозяйственного использования
- Производственная зона сельскохозяйственных предприятий
- Зона озелененных территорий общего пользования (парки, сады, скверы, бульвары)
- Зона лесов
- Зона кладбищ
- Зона складирования и захоронения отходов
- Зона озелененных территорий специального назначения

Поверхностные водные объекты

- Водоток (река, ручей, канал)
- Водоем (озеро, пруд, обводненный карьер, водохранилище
- Болото

ОБЪЕКТЫ МЕСТНОГО ЗНАЧЕНИЯ МУНИЦИПАЛЬНОГО РАЙОНА (ОТОБРАЖАЕМЫЕ)

Сети водоснабжения

- Водопровод

ФРАГМЕНТ КАРТЫ ФУНКЦИОНАЛЬНЫХ ЗОН
МАСШТАБ 1:5 000

				№ RU54310000-202300007 от 4 сентября 2023 года	Заказчик: Администрация Чулымского района		
Должность	ФИО	Подпись	Дата	Выполнение работ по подготовке внесения изменений в генеральный план и в правила землепользования и застройки Осиновского сельсовета Чулымского района Новосибирской области			
			2023 г.	"Карта функциональных зон"	Масштаб	Лист	Листов
ГАП	Косинова Н.А.				1 : 25000		
Архитектор	Янковская А.А.				ООО "ГАРС ГРУППИНЖИНИРИНГ"		